Anhang 2

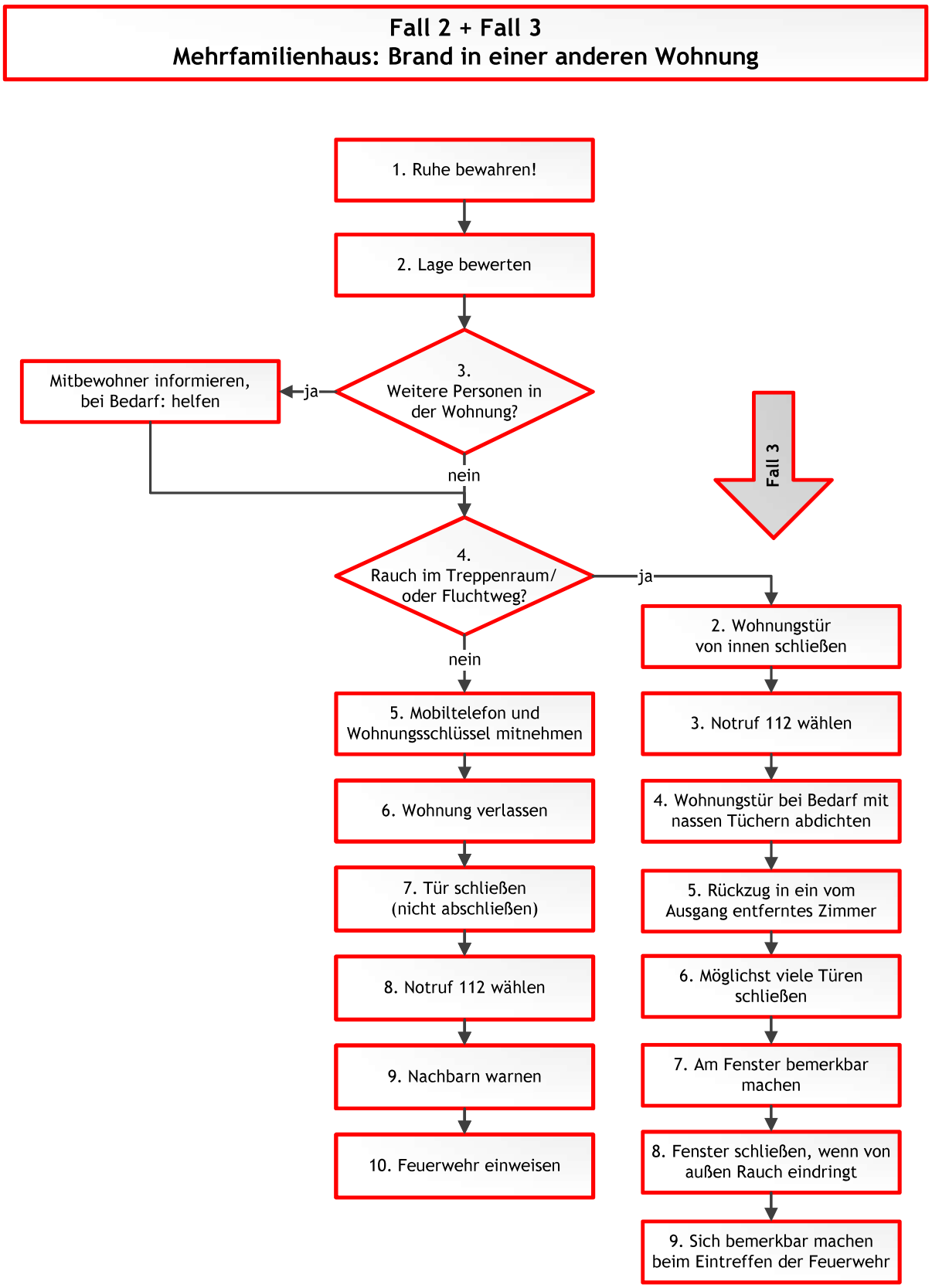
Fall 2 + Fall 3
Mehrfamilienhaus: Brand in einer anderen Wohnung
1. Ruhe bewahren!
2. Lage bewerten
3. Weitere Personen in der Wohnung?
ja
Mitbewohner informieren, bei Bedarf: helfen
nein
4. Rauch im Treppenraum/ oder Fluchtweg?
ja
nein
Fall 3
5. Mobiltelefon und Wohnungsschlüssel mitnehmen
6. Wohnung verlassen
7. Tür schließen (nicht abschließen)
8. Notruf 112 wählen
9. Nachbarn warnen
10. Feuerwehr einweisen
2. Wohnungstür von innen schließen
3. Notruf 112 wählen
4. Wohnungstür bei Bedarf mit nassen Tüchern abdichten
5. Rückzug in ein vom Ausgang entferntes Zimmer
6. Möglichst viele Türen schließen
7. Am Fenster bemerkbar machen
8. Fenster schließen, wenn von außen Rauch eindringt
9. Sich bemerkbar machen beim Eintreffen der Feuerwehr