Anhang 3

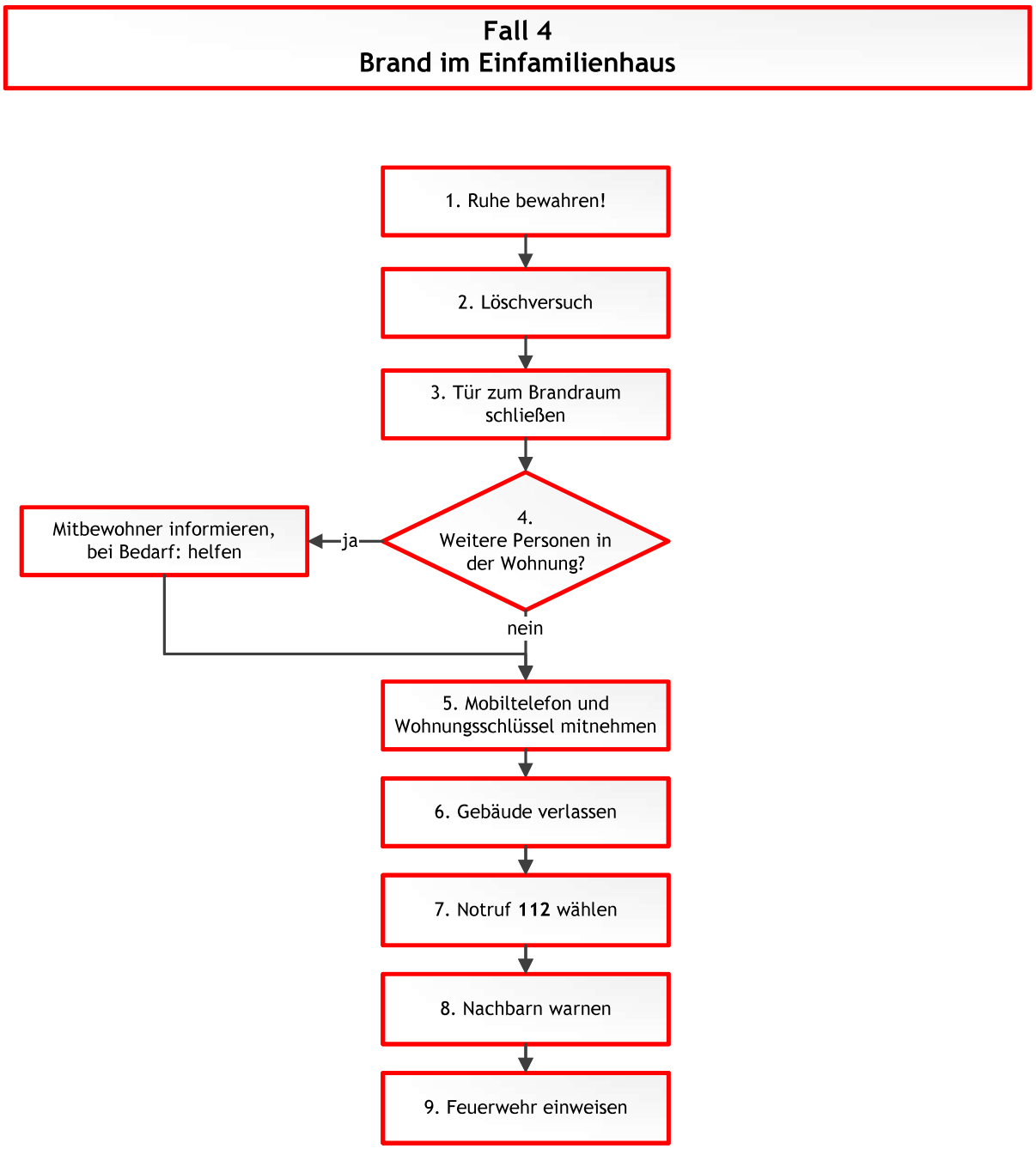
Fall 4
Brand im Einfamilienhaus
1. Ruhe bewahren!
2. Löschversuch
3. Tür zum Brandraum schließen
4. Weitere Personen in der Wohnung?
ja
Mitbewohner informieren, bei Bedarf: helfen
nein
5. Mobiltelefon und Wohnungsschlüssel mitnehmen
6. Gebäude verlassen
7. Notruf 112 wählen
8. Nachbarn warnen
9. Feuerwehr einweisen